

Nos movemos por la pobreza energética

20 de febrero de 2023

Sesión inicial de sensibilización del Proyecto de ApS "Nos movemos por la pobreza energética", donde Iría González Coordinadora del programa FOCUS de la Fundación Down Madrid, explica a los alumnos de Doble Grado de Edificación+ADE de la UPM, los pasos a seguir para desarrollar un trabajo conjunto.

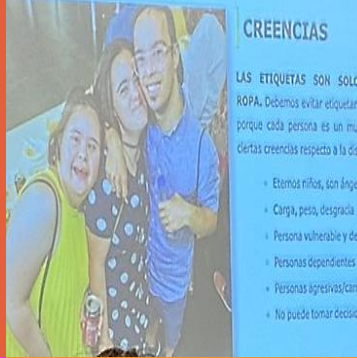

CREENCIAS

LAS ETIQUETAS SON SOLO ROPA. Debemos evitar etiquetar a porque cada persona es un mundo. Ciertas creencias respecto a la discapacidad:

- Etemos niños, son ángeles
- Carga, peso, desgracia
- Persona vulnerable y desprotegida
- Personas dependientes pasivas
- Personas agresivas/cambios de humor
- No puede tomar decisiones

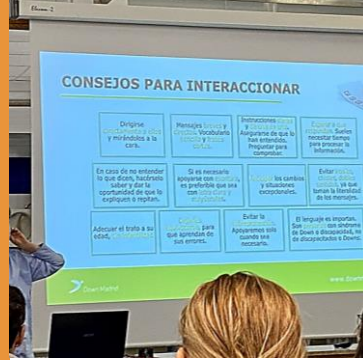

CONSEJOS PARA INTERACCIONAR

- | | | | |
|--|---|--|---|
| Dirigirse directamente a la persona y mirarlo a los ojos. | Plantear preguntas y comentarios abiertos y constructivos. | Interacciones breves y sencillas. Evitar preguntas de que le gusta hacer, que le gusta estudiar, que le gusta hacer. | Evitar hablar de la discapacidad de la persona. Evitar hablar de la discapacidad de la persona. |
| En caso de no entender lo que dice, pedirle que lo repita. Evitar hablar de la discapacidad de la persona. | Si es necesario, pedirle que lo repita. Evitar hablar de la discapacidad de la persona. | Evitar hablar de la discapacidad de la persona. Evitar hablar de la discapacidad de la persona. | Evitar hablar de la discapacidad de la persona. Evitar hablar de la discapacidad de la persona. |
| Adoptar el tono a su edad, nivel de comprensión y nivel de comprensión. | Evitar hablar de la discapacidad de la persona. Evitar hablar de la discapacidad de la persona. | Evitar hablar de la discapacidad de la persona. Evitar hablar de la discapacidad de la persona. | Evitar hablar de la discapacidad de la persona. Evitar hablar de la discapacidad de la persona. |



Escuela Técnica Superior de Edificación



ApS EDIFICACION



Down Madrid

